COMUNE DI LENOLA

(Provincia di Latina)

Area Tecnica-Urbanistica - LL.PP.

PROGRAMMA DI SVILUPPO RURALE DEL LAZIO 2007/2013 - MISURA 125, AZIONE 3 - MIGLIORAMENTO DELLE DOTAZIONI IDRICHE RURALI NELLE LOCALITA' VALLECIMIRA - SCAROLI

ELABORATO GRAFICO

Data : MAGGIO 2014

IL TECNICO
(I.T.P.I.)

Via Monsignor, 8 - 04020 Lenola (LT) Tel. 0771/605060 cell Fax 0771/605015

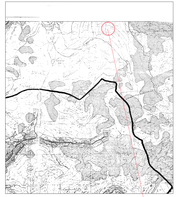

Ubicazione lotti

STRALCIO P.T.P. TAV. E1.3
Scala 1:25000

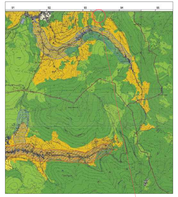

Ubicazione lotti

STRALCIO P.T.P.R. TAV. A
Scala 1:25000

Ubicazione lotti

STRALCIO DI P.R.G.
Scala 1:5000

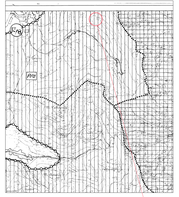

Ubicazione lotti

STRALCIO P.T.P. TAV. E3.3
Scala 1:25000

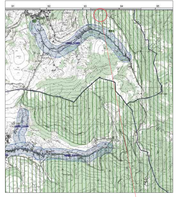

Ubicazione lotti

STRALCIO P.T.P.R. TAV. B
Scala 1:25000

STRALCIO CATASTALE FOGLIO 21 NN. 112-134
Scala 1:5.000

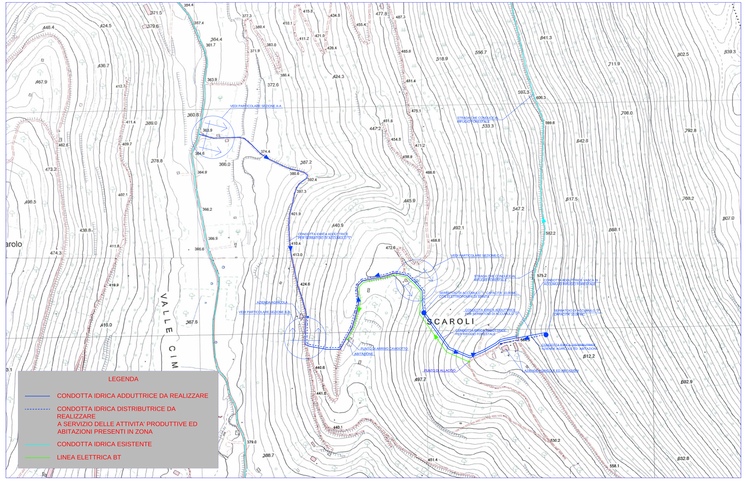

INDIVIDUAZIONE SU STRALCIO DI C.T.R.
Scala 1:2000

PARTICOLARI TUBAZIONI DA INSTALLARE

LEGENDA

1 - MANTO DI USURA
2 - BINDER
3 - FONDAZIONE STRADALE
4 - RINTERRO CON MATERIALI PROVENIENTI DAGLI SCAVI
5 - NASTRO DI SEGNALAZIONE
6 - LETTO DI SABBIA LAVATA
7 - CONDOTTA IDRICA ADDUTTRICE
8 - CONDOTTA IDRICA DISTRIBUTRICE
9 - CAVO CORRENTE ELETTRICA (LINEA ELETTRICA BT)
10 - TUBO CORRUGATO
11 - MURO A SECCO
12 - STRATO SUPERFICIALE
13 - SCAVO DA EFFETTUARE

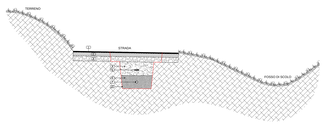

SEZIONE A-A
Scala 1:25

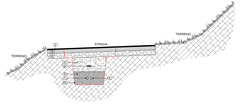

SEZIONE B-B
Scala 1:25

SEZIONE C-C
Scala 1:25

PARTICOLARE SERBATOIO DI ACCUMULO TIPO - CAPACITA' 10.000 LITRI

LEGENDA

1 - SERBATOIO INTERRATO IN POLIETILENE
2 - RINTERRO CON MATERIALI PROVENIENTI DAGLI SCAVI
3 - LETTO DI SABBIA LAVATA
4 - BASE DI ANCORAGGIO SERBATOIO IN C.A.
5 - ANCORAGGIO SERBATOIO SU BASE IN C.A.
6 - SCAVO DA EFFETTUARE

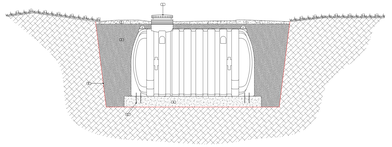

SEZIONE LONGITUDINALE
Scala 1:25

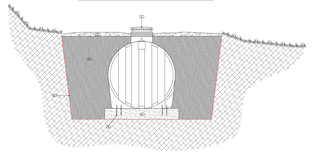

SEZIONE TRASVERSALE
Scala 1:25