COMUNE DI LENOLA

(Provincia di Latina)

Area Tecnico-Urbanistica – LL.PP.

MIGLIORAMENTO DELLE DOTAZIONI IDRICHE RURALI NELLE LOCALITA' VALLECIMARA – SCAROLI

DOCUMENTAZIONE FOTOGRAFICA

Data : MAGGIO 2004

IL TECNICO
(U.T.C.)

Via Municipio, 8 – 04020 Lenola (LT) Tel. 0771/585030-40 Fax 0771/585041

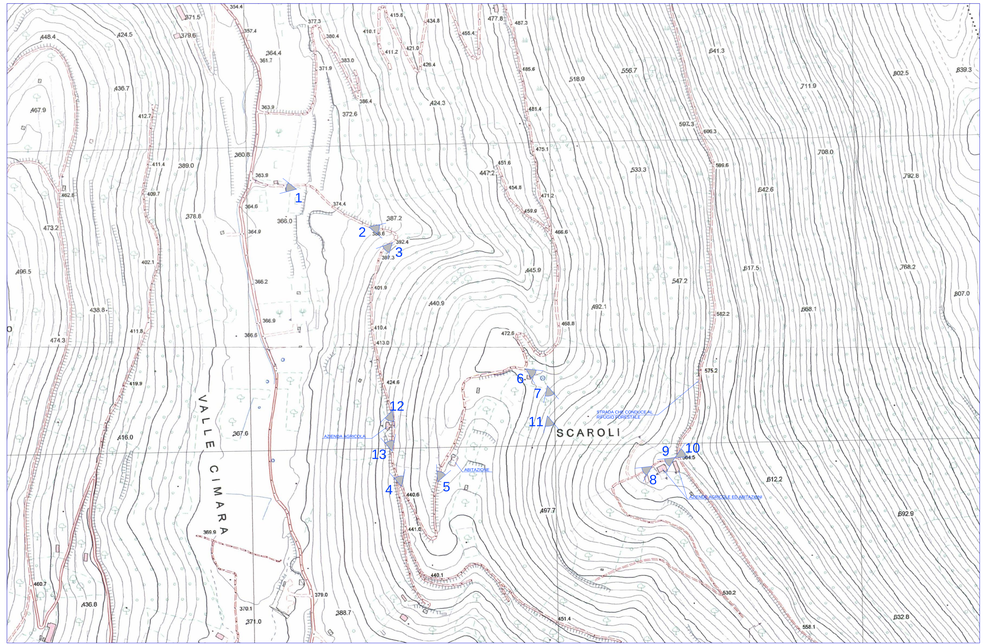

PLANIMETRIA CONI DI VISUALE FOTOGRAFICA

FOTO 1

FOTO 2

FOTO 3

FOTO 4

FOTO 5

FOTO 6

FOTO 7

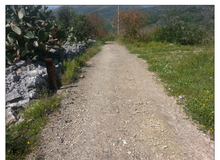

FOTO 8

FOTO 9

FOTO 10

FOTO 11

FOTO 12

FOTO 13

RIFUGIO FORESTALE