



REGIONE LAZIO

ASSESSORATO AGRICOLTURA

Procedura di attuazione del Piano di Sviluppo Rurale 2014-2020
 Programma di Sviluppo Rurale "Sviluppo delle Attività Produttive"
 Misura di Sviluppo Rurale "Sostegno alle Attività Produttive"
 allo sviluppo e all'adeguamento dell'agricoltura e della silvicoltura
 DELIBERA DI GIUNTA N. 74 DEL 18 FEBBRAIO 2014



COMUNE DI LENOLA
 (PROVINCIA DI LATINA)

ESECUZIONE DELLE OPERE DI MIGLIORAMENTO ED
 ADEGUAMENTO DELLA STRADA VICINALE
 "LAGO DI AMBRIFI - PASTENESI"

QUADRO GENERALE TRATTI DI STRADA

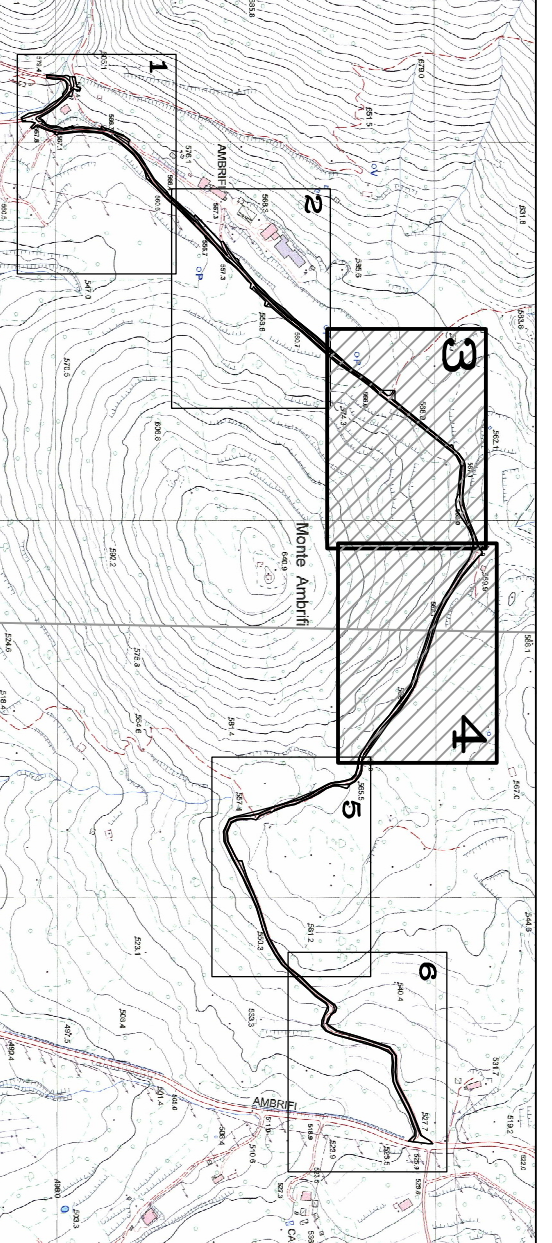

PARTE RISERVATA ALL'UFFICIO

TAVOLA 3

ELABORATO GRAFICO

DATA APRILE 2014

PROGETTAZIONE REDATTA DA
 COMUNE DI LENOLA
 Ufficio Tecnico Comunale
 Settore Lavori Pubblici

TRATTO DI STRADA "3"
 RAPP. 1:500

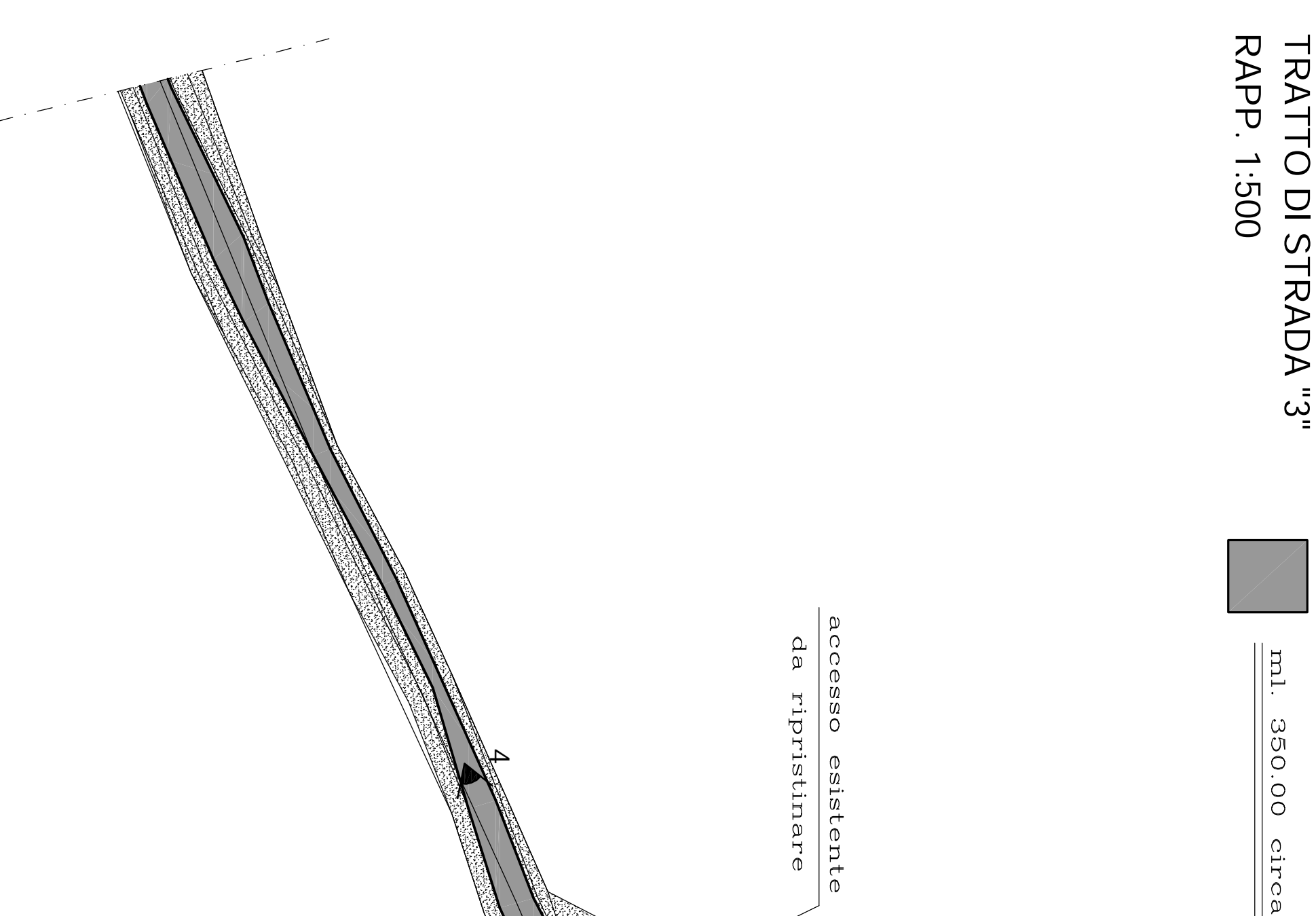

ml. 350.00 circa

accesso esistente
 da ripristinare

banchina laterale
 da ripulire



PROFILO "5"
 RAPP. 1:100

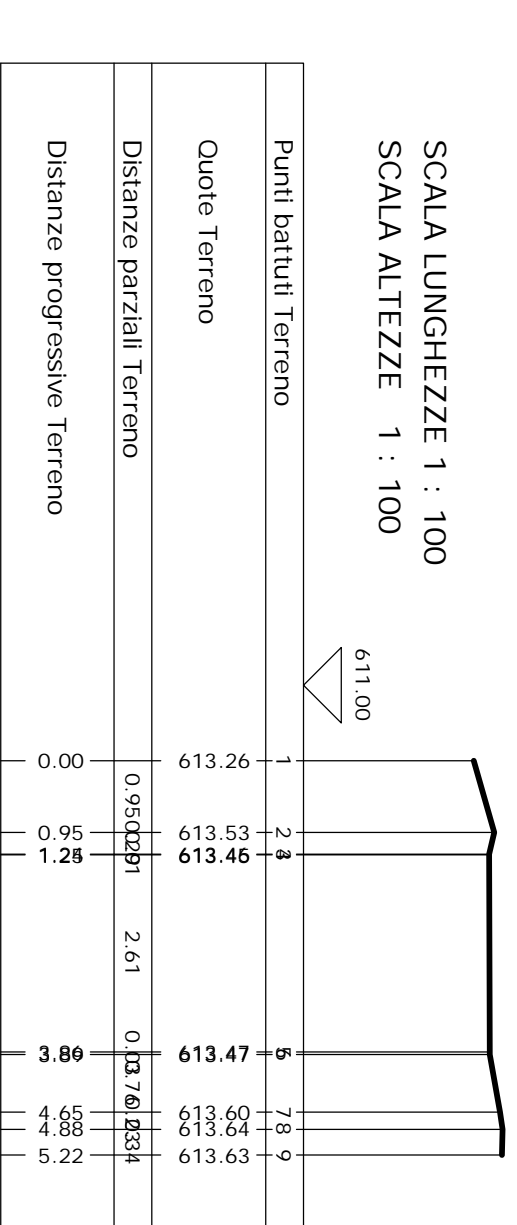

SCALA LUNGHEZZE 1 : 100
 SCALA ALTEZZE 1 : 100

PROFILO "6"
 RAPP. 1:100

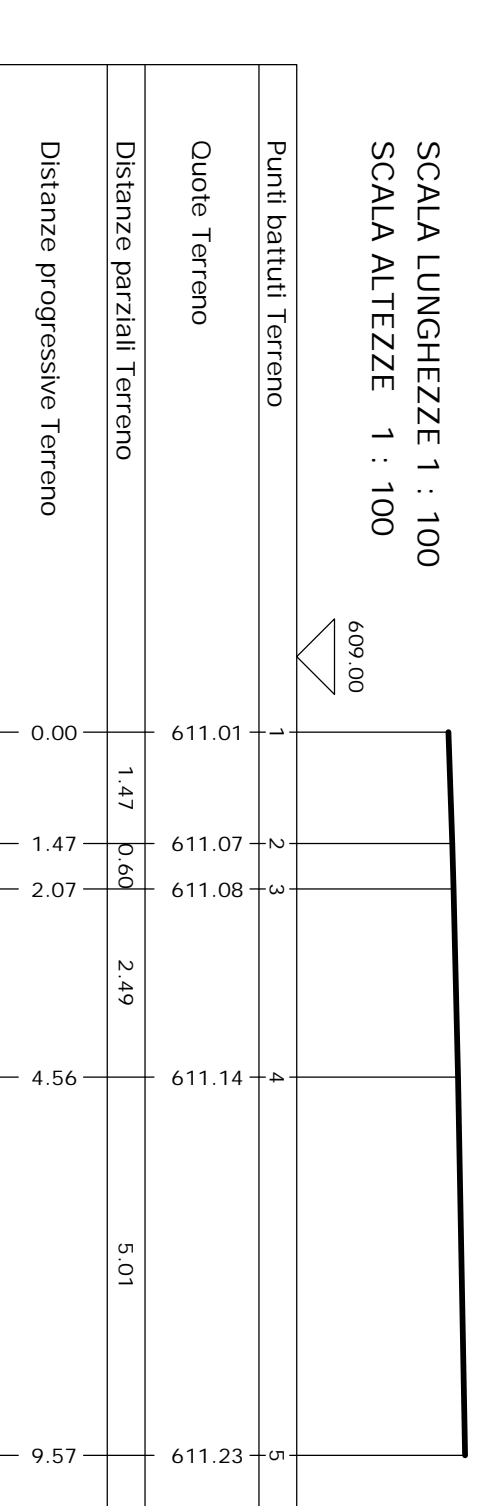

SCALA LUNGHEZZE 1 : 100
 SCALA ALTEZZE 1 : 100

PROFILO "7"
 RAPP. 1:100

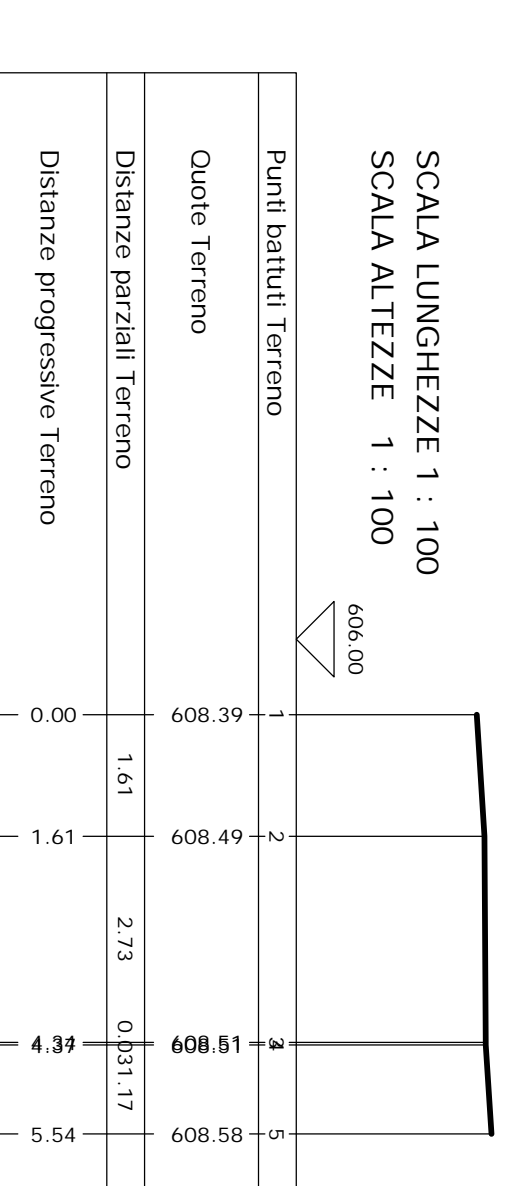

SCALA LUNGHEZZE 1 : 100
 SCALA ALTEZZE 1 : 100

LEGENDA

- Tratto di strada asfaltato da ripristinare
- Tratto di strada sterrato da ripristinare con misto di cava rullato

TRATTO DI STRADA "4"
 RAPP. 1:500

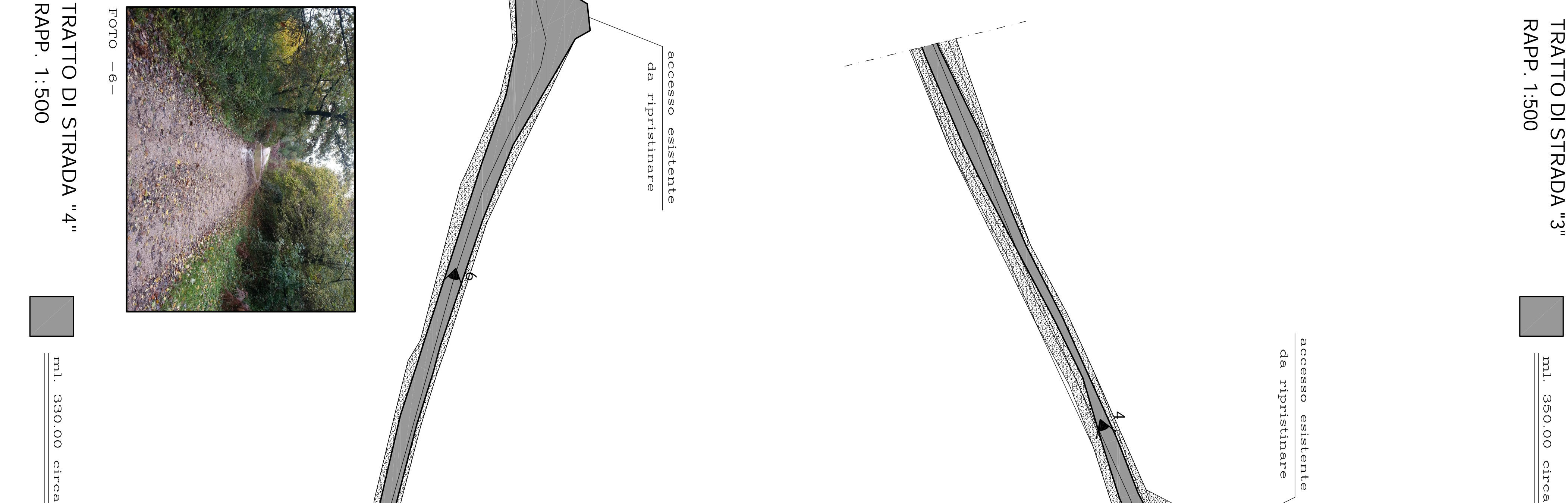

ml. 330.00 circa

accesso esistente
 da ripristinare

banchina laterale
 da ripulire



PROFILO "8"
 RAPP. 1:100

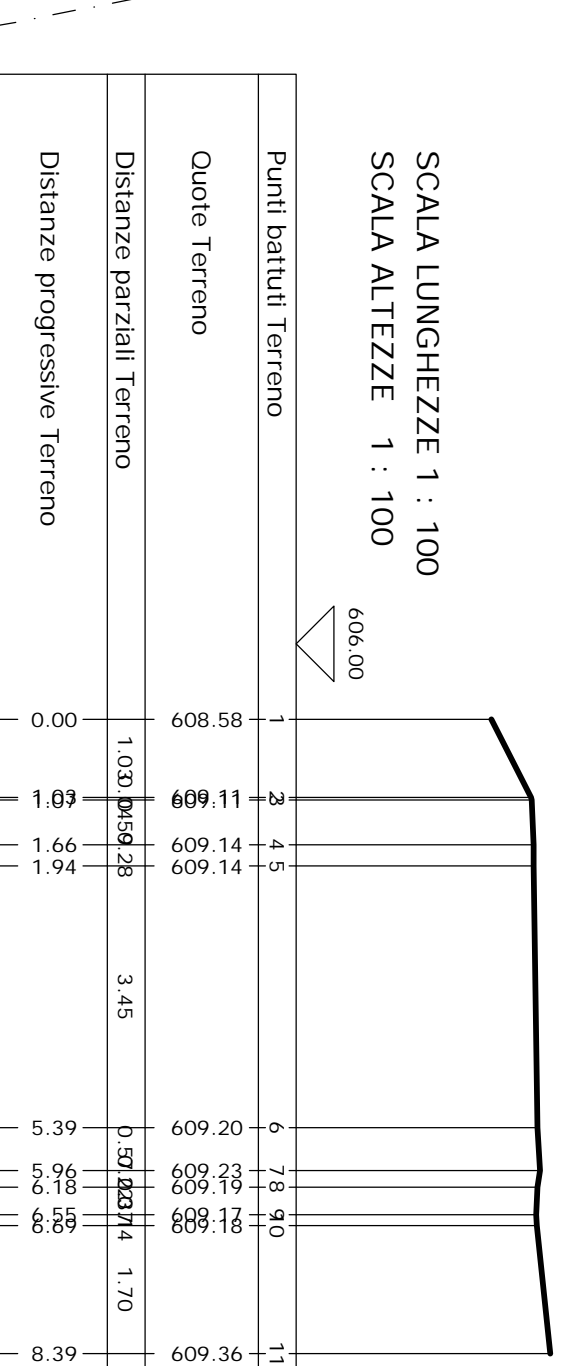

SCALA LUNGHEZZE 1 : 100
 SCALA ALTEZZE 1 : 100