



REGIONE LAZIO

ASSESSORATO AGRICOLTURA

Prodotto dalla Regione Lazio, Direzione Regionale Agricoltura, Settore Sviluppo e Assistenza Agricola, in collaborazione con il Ministero delle Politiche Agricole, Alimentari e Rurali e con il Ministero delle Politiche Agricole, Alimentari e Rurali, ai sensi dell'art. 15 della Legge n. 153 del 18/10/2003 e del D.M. n. 10000 del 12/11/2003.

Prodotto dalla Regione Lazio, Direzione Regionale Agricoltura, Settore Sviluppo e Assistenza Agricola, in collaborazione con il Ministero delle Politiche Agricole, Alimentari e Rurali e con il Ministero delle Politiche Agricole, Alimentari e Rurali, ai sensi dell'art. 15 della Legge n. 153 del 18/10/2003 e del D.M. n. 10000 del 12/11/2003.

Prodotto dalla Regione Lazio, Direzione Regionale Agricoltura, Settore Sviluppo e Assistenza Agricola, in collaborazione con il Ministero delle Politiche Agricole, Alimentari e Rurali e con il Ministero delle Politiche Agricole, Alimentari e Rurali, ai sensi dell'art. 15 della Legge n. 153 del 18/10/2003 e del D.M. n. 10000 del 12/11/2003.

Prodotto dalla Regione Lazio, Direzione Regionale Agricoltura, Settore Sviluppo e Assistenza Agricola, in collaborazione con il Ministero delle Politiche Agricole, Alimentari e Rurali e con il Ministero delle Politiche Agricole, Alimentari e Rurali, ai sensi dell'art. 15 della Legge n. 153 del 18/10/2003 e del D.M. n. 10000 del 12/11/2003.

Prodotto dalla Regione Lazio, Direzione Regionale Agricoltura, Settore Sviluppo e Assistenza Agricola, in collaborazione con il Ministero delle Politiche Agricole, Alimentari e Rurali e con il Ministero delle Politiche Agricole, Alimentari e Rurali, ai sensi dell'art. 15 della Legge n. 153 del 18/10/2003 e del D.M. n. 10000 del 12/11/2003.

Prodotto dalla Regione Lazio, Direzione Regionale Agricoltura, Settore Sviluppo e Assistenza Agricola, in collaborazione con il Ministero delle Politiche Agricole, Alimentari e Rurali e con il Ministero delle Politiche Agricole, Alimentari e Rurali, ai sensi dell'art. 15 della Legge n. 153 del 18/10/2003 e del D.M. n. 10000 del 12/11/2003.

Prodotto dalla Regione Lazio, Direzione Regionale Agricoltura, Settore Sviluppo e Assistenza Agricola, in collaborazione con il Ministero delle Politiche Agricole, Alimentari e Rurali e con il Ministero delle Politiche Agricole, Alimentari e Rurali, ai sensi dell'art. 15 della Legge n. 153 del 18/10/2003 e del D.M. n. 10000 del 12/11/2003.

Prodotto dalla Regione Lazio, Direzione Regionale Agricoltura, Settore Sviluppo e Assistenza Agricola, in collaborazione con il Ministero delle Politiche Agricole, Alimentari e Rurali e con il Ministero delle Politiche Agricole, Alimentari e Rurali, ai sensi dell'art. 15 della Legge n. 153 del 18/10/2003 e del D.M. n. 10000 del 12/11/2003.



COMUNE DI LENOLA
(PROVINCIA DI LATINA)

ESPECUZIONE DELLE OPERE DI MIGLIORAMENTO ED ADEGUAMENTO DELLA STRADA VICINALE "LAGO DI AMBRIFI - PASTENESI"

QUADRO GENERALE TRATTI DI STRADA

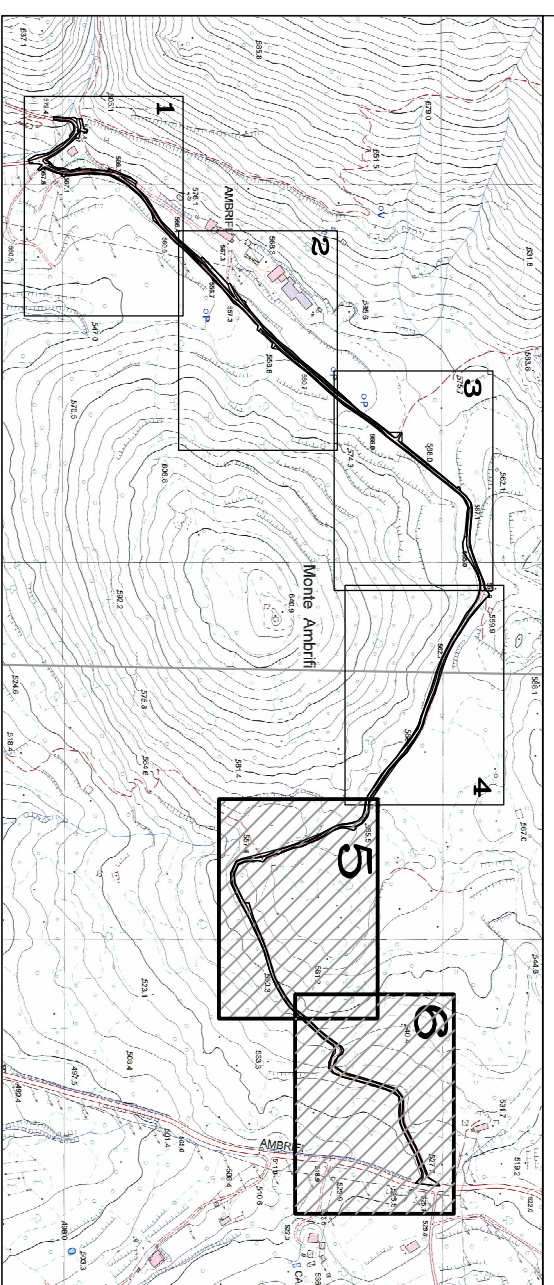

PARTI RISERVATE ALL'UFFICIO

TAVOLA 4

ELABORATO GRAFICO

DATA APRILE 2014

PROGETTAZIONE REDATTA DA
COMUNE DI LENOLA
Ufficio Tecnico Comunale
Settore Lavori Pubblici

TRATTO DI STRADA "5"
RAPP. 1:500

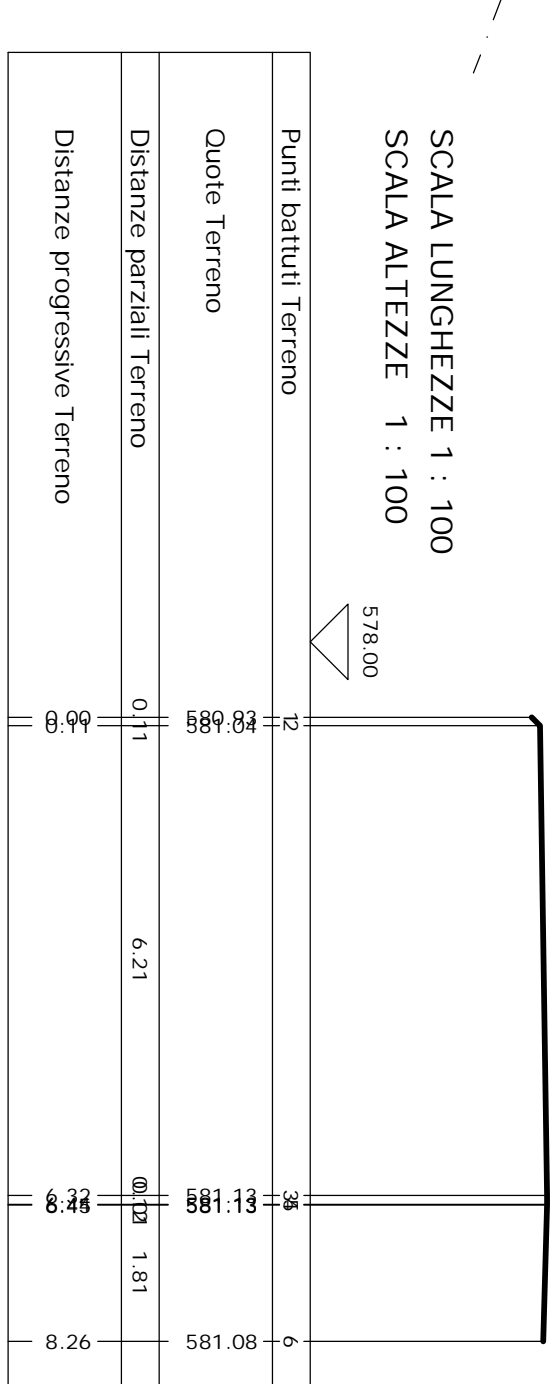
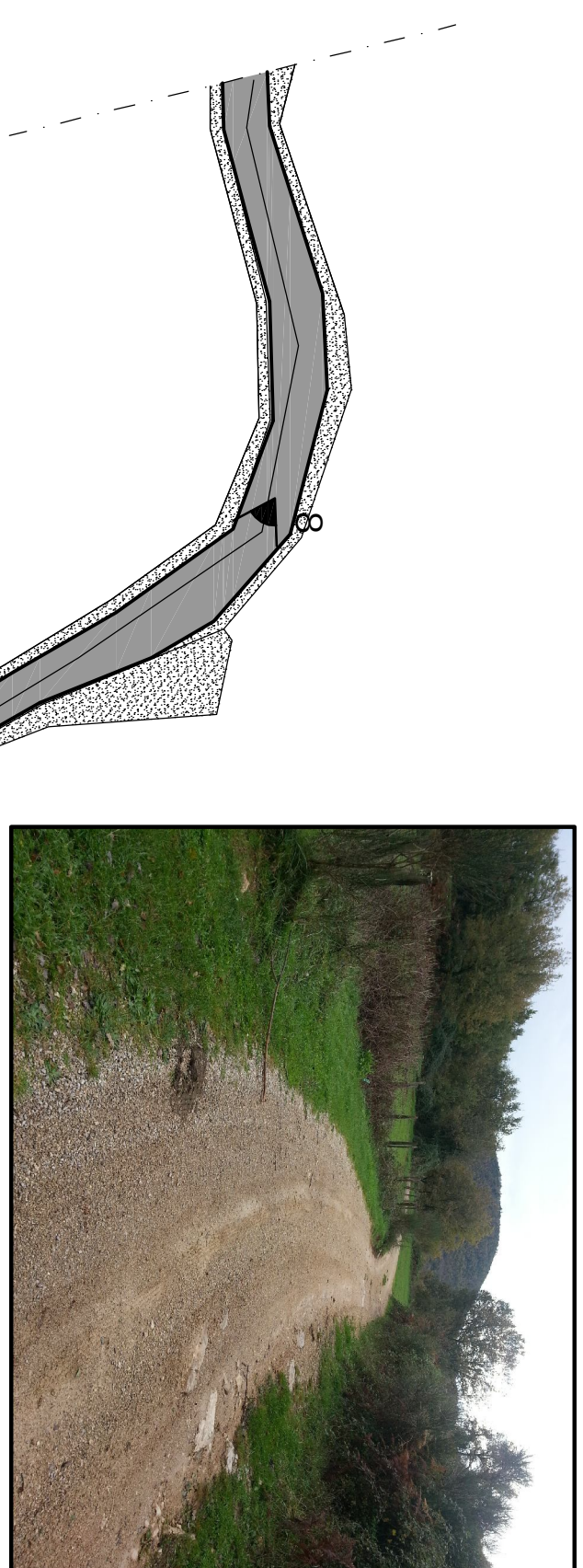
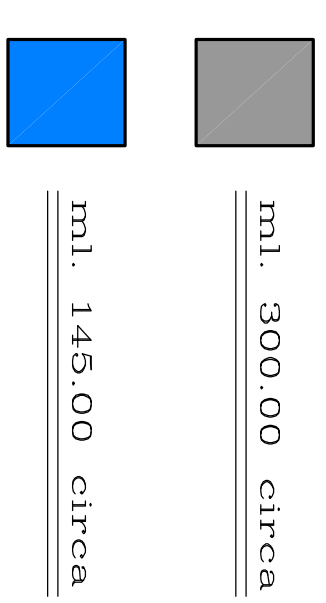

PROFILO "11"
RAPP. 1:100

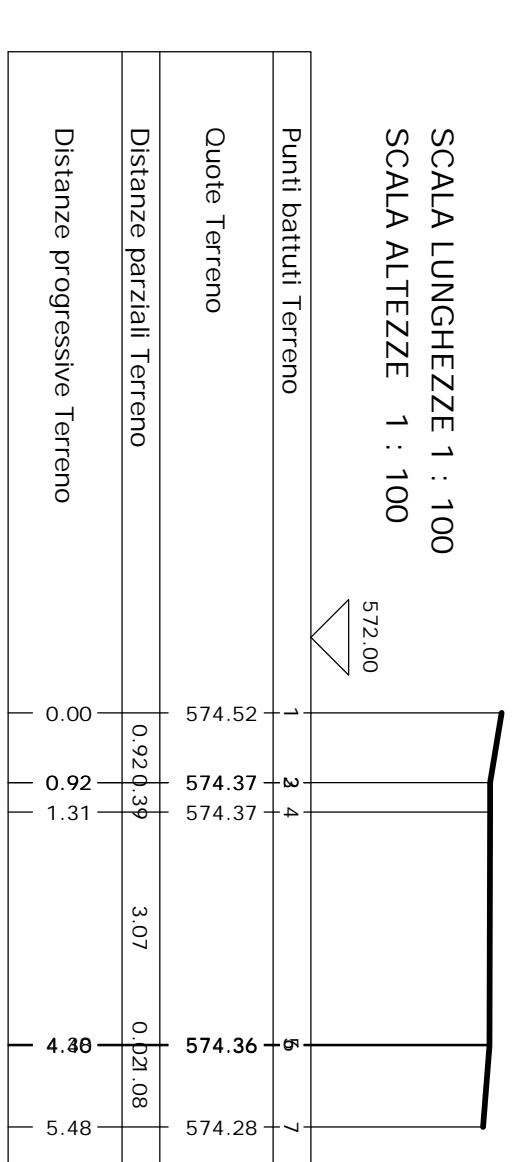

PROFILO "12"
RAPP. 1:100

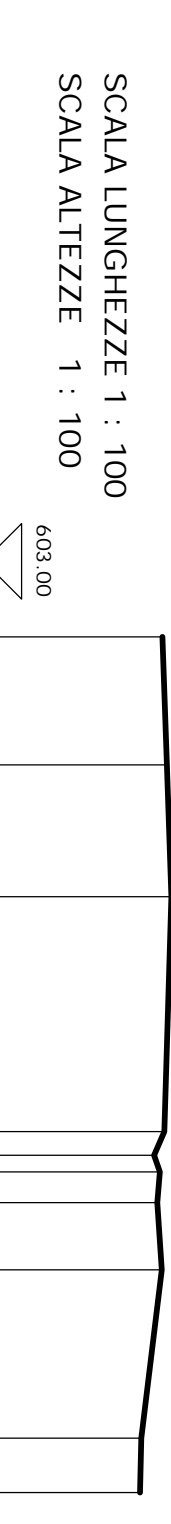

PROFILO "9"
RAPP. 1:100

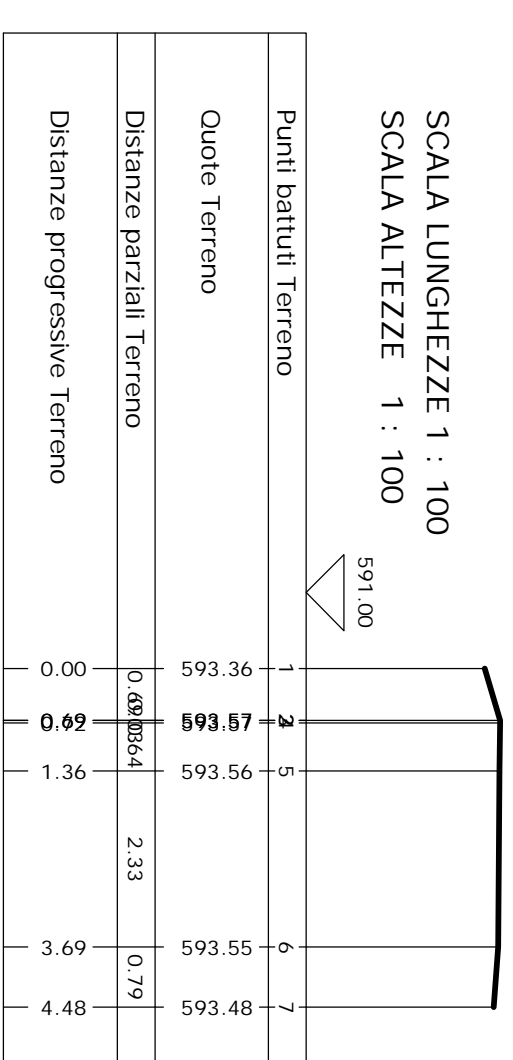

PROFILO "10"
RAPP. 1:100

banchina laterale da ripulire



banchina laterale da ripulire

TRATTO DI STRADA "6"
RAPP. 1:500

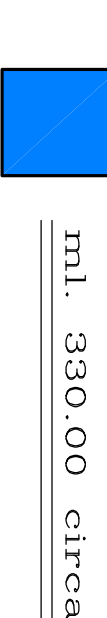

Lenola - Ambrifi

LEGENDA

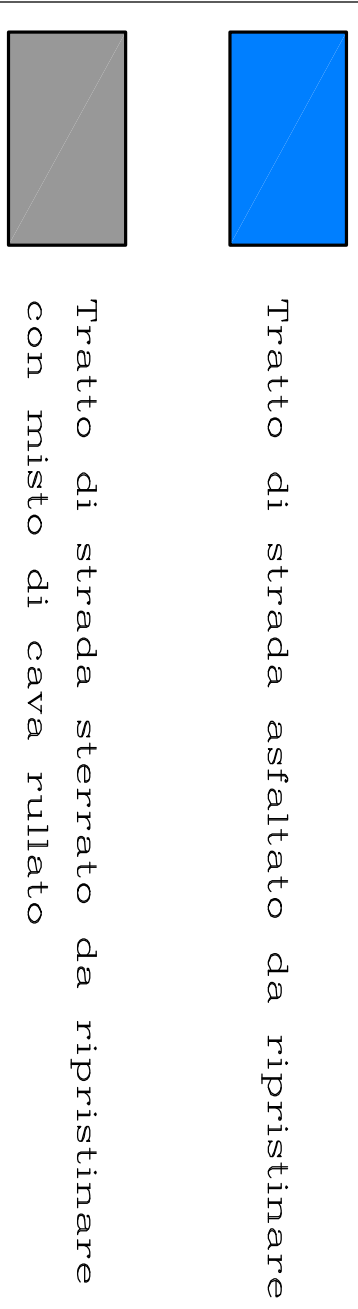

Tratto di strada asfaltato da ripristinare
Tratto di strada sterrato da ripristinare con misto di cava rullato