PIANTA PIANO TERRA – ANTE OPERAM – SCALA 1:100
SOLAIO IN TESTA

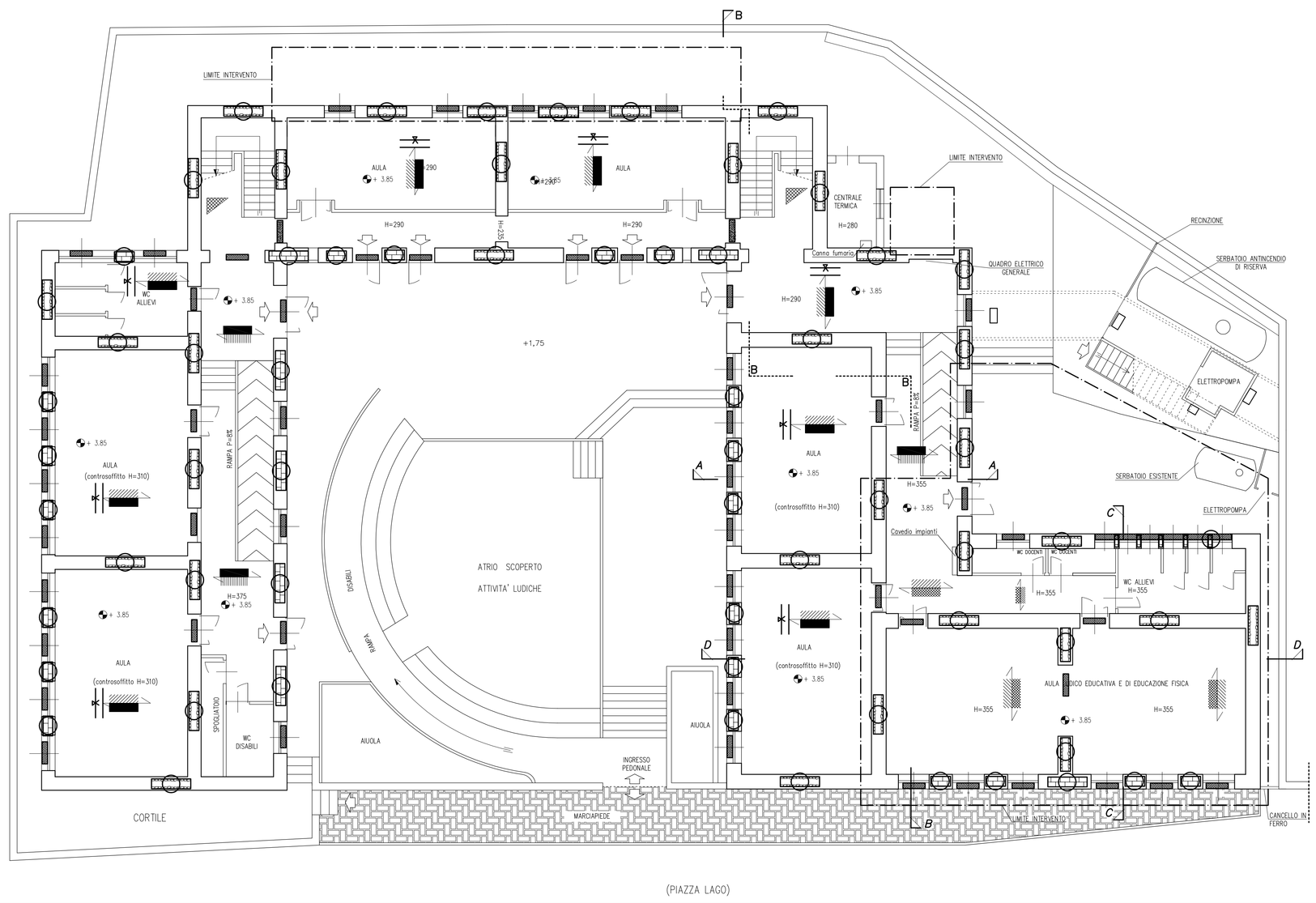

PIANTA PIANO TERRA – POST OPERAM – SCALA 1:100
SOLAIO IN TESTA

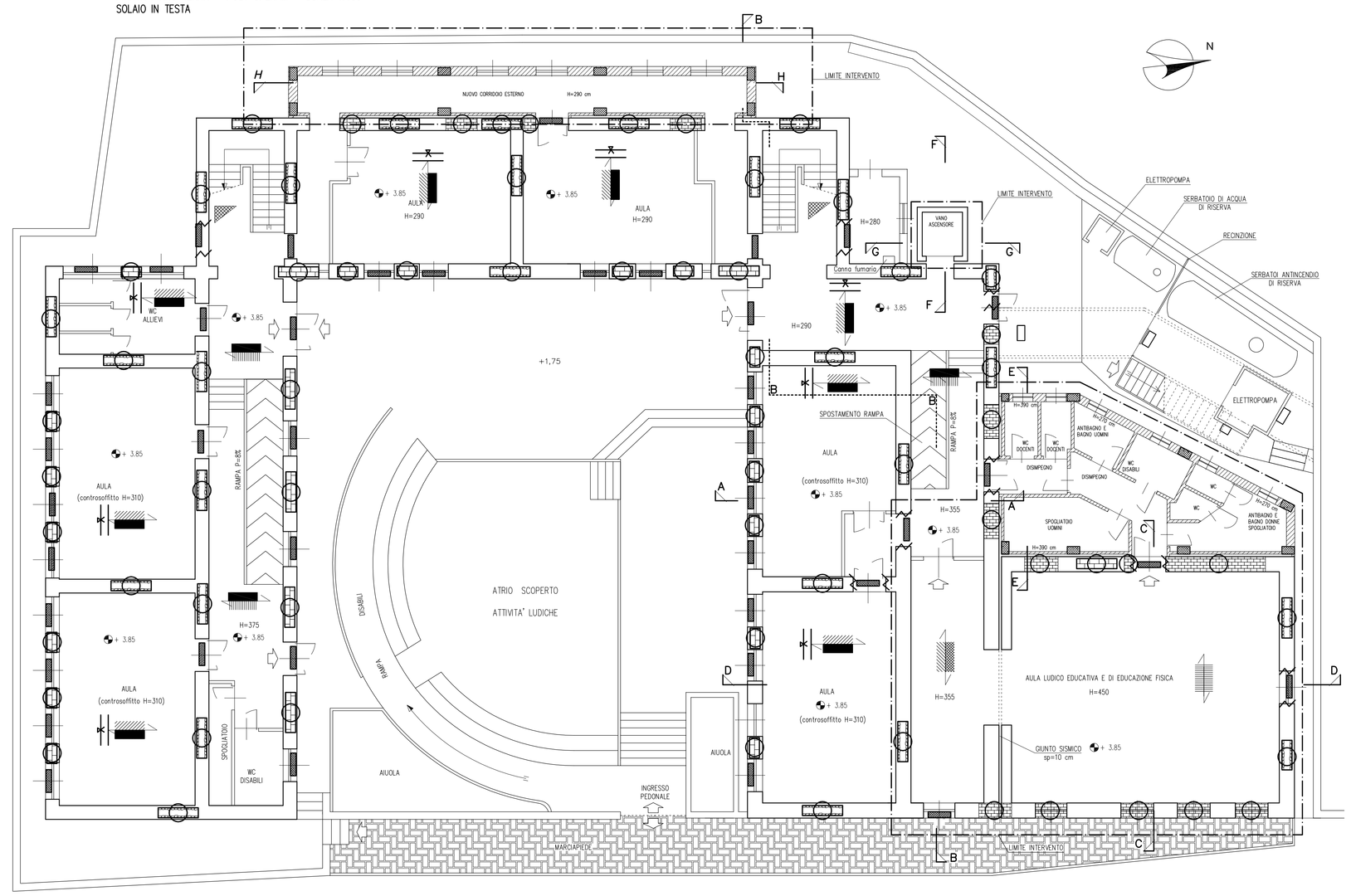

NOTE GENERALI

– Le misure sono espresse in centimetri.

LEGENDA

	muratura piena in pietrame calcareo locale con intercorso di mattoni pieni estesi a tutta la lunghezza del muro, con l'esecuzione in mattoni di spallette, spigoli, immorsature e riseghe
	laterizio pieno
	muratura piena in pietrame calcareo locale consolidata con intonaco armato su entrambe le facce, con esistente intercorso di mattoni pieni estesi a tutta la lunghezza del muro, con l'esecuzione in mattoni di spallette, spigoli, immorsature e riseghe
	laterizio pieno consolidata con intonaco armato su entrambe le facce
	architravi in c.a.
	apertura ricavata in rottura rispetto alla parete preesistente
	collegamento del solaio in latero cemento alle murature d'ambito con tecnica a nido di rondine
	solaio in latero cemento non consolidato
	solaio in latero cemento a travetti precompressi
	solaio in latero cemento consolidato
	scale in c.a.
	scale in acciaio
	elementi in c.a.
	ricostruzione muratura
	solaio a struttura mista acciaio e soletta

INQUADRAMENTO:

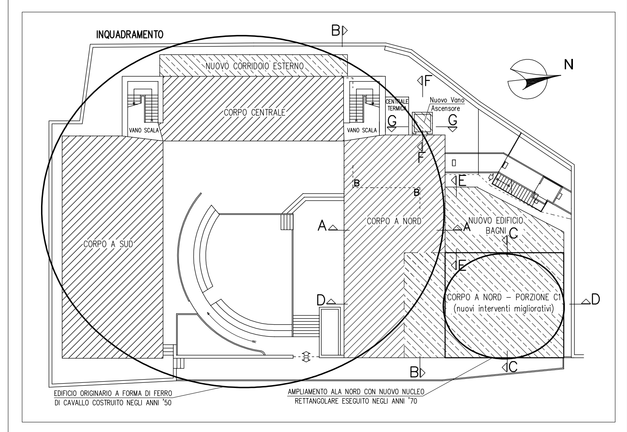

PIANTA PIANO PRIMO – ANTE OPERAM – SCALA 1:100
SOLAIO IN TESTA

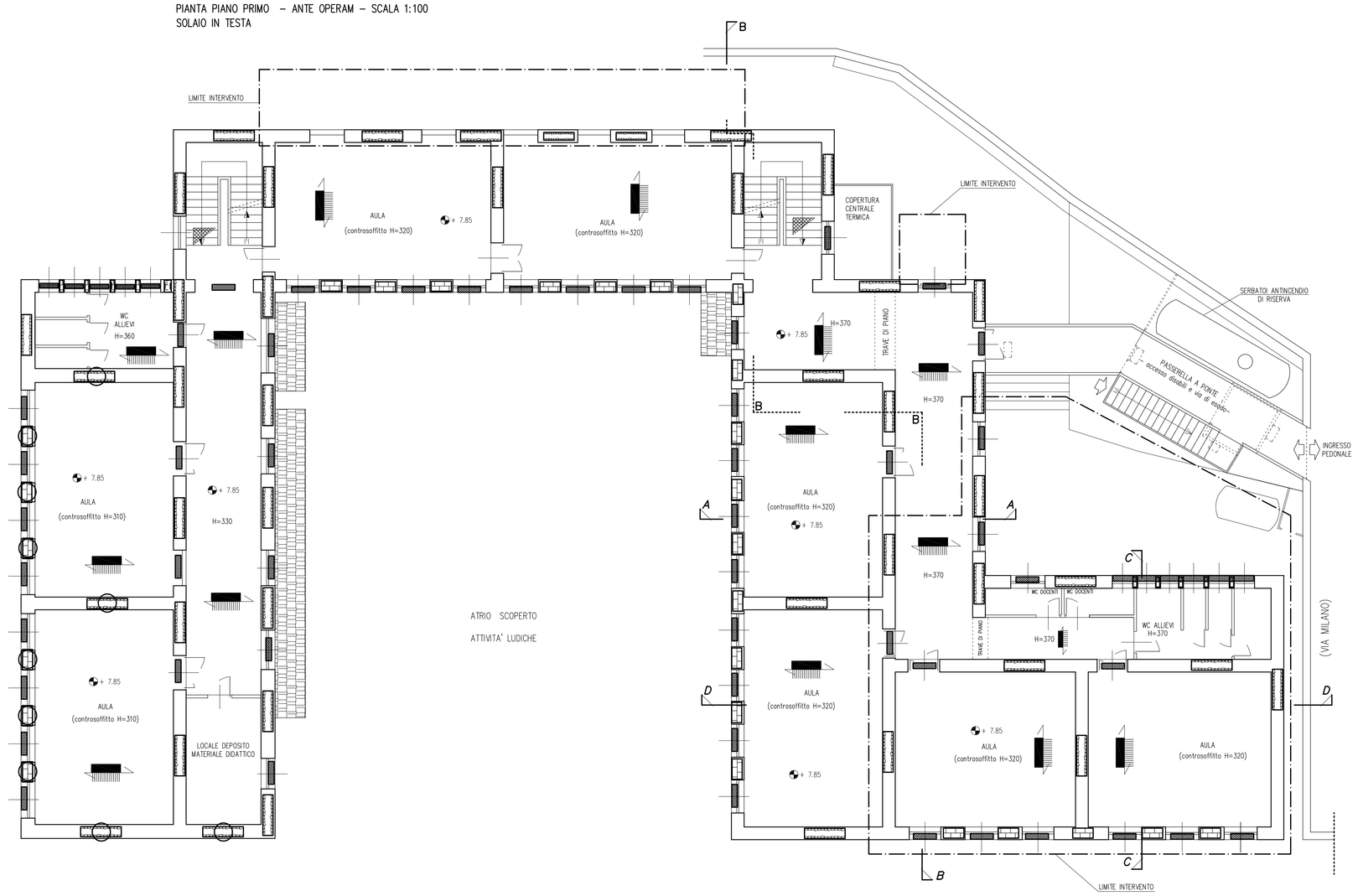

PIANTA PIANO PRIMO – POST OPERAM – SCALA 1:100
SOLAIO IN TESTA

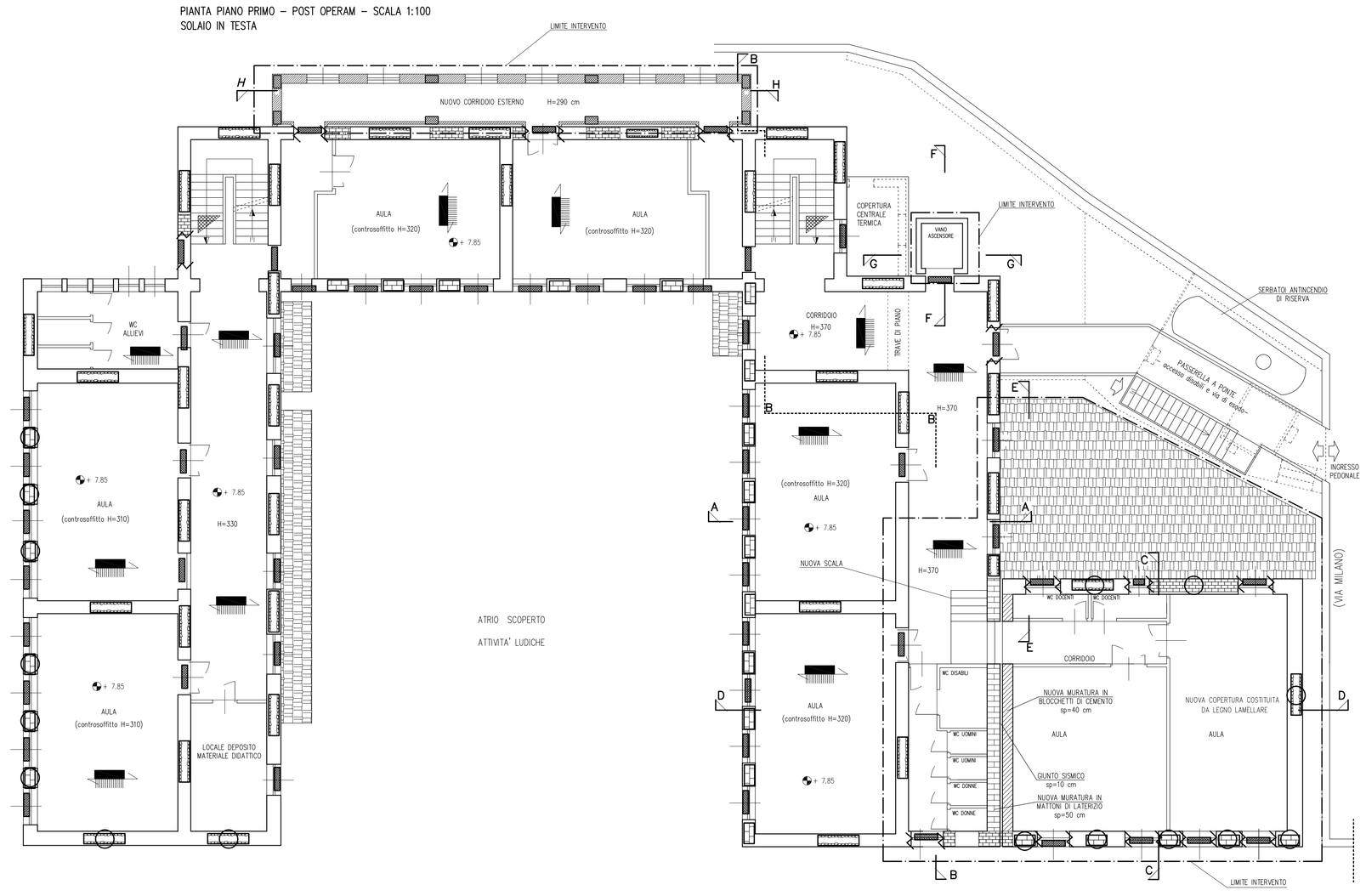

COMUNE DI LENOLA
(PROVINCIA DI LATINA)

AREA TECNICA - URBANISTICA - SERVIZIO LL. PP.

PROGETTO ESECUTIVO

PROGETTO PER L'INNALZAMENTO DEL LIVELLO DI SICUREZZA E LA RIQUALIFICAZIONE DELL'EDIFICIO SCOLASTICO SCUOLA ELEMENTARE "R. TATARELLI"

UBICAZIONE: 04025 - LENOLA (LT) - Piazza Lago, 12

TITOLO ELABORATO: IDENTIFICAZIONE STRUTTURALE

TAVOLA: 53

ELABORATO

SCALA: 1:100

IL RESPONSABILE UNICO DEL PROCEDIMENTO

STUDIO DI INGEGNERIA CIVILE: Ing. Rocco Rosato
04025 Lenola (LT) ,
Email: roccorosato@libero.it

IL PROGETTISTA:
Ing. Rocco Rosato

REV.	DATA	DESCRIZIONE OGGETTO REVISIONE	REDATTO	APPROVATO
0		EMISSIONE		

Questo documento è di proprietà dell'Ing. Rocco Rosato, che salvaguarderà legalmente i propri diritti ai sensi delle leggi e disposizioni vigenti in materia. La copia, la riproduzione o la trasmissione dell'intero documento, o anche solo parziale, è proibita senza autorizzazione scritta.